# Parker RCP1 / RCP2 · Kits de abrazadera para tubo serie C, tamaños 5 a 10 (Gama completa)

Kit de abrazadera para tubo serie C (pesada) con 2 medias abrazaderas de polipropileno, placa de sujeción y pernos para

Gama completa de abrazaderas para tubo serie C del catálogo 4100/ES (continuación, tamaños 5 a 10). El kit 1 y el kit 2 incluyen 2 medias abrazaderas con placa de sujeción y pernos para apilar; las partes de acero de los kits 1 y 2 son fosfatadas. La referencia estándar RCP corresponde a medias abrazaderas de polipropileno con interior estriado; el catálogo indica cambiar la abreviatura RCP por RCPG (polipropileno liso), RCN/RCNG (poliamida), RCVR/RCVG (caucho, sólo tamaños 1–8) o RCA (aluminio) cuando sea necesario. Las abrazaderas se suministran sin montar;

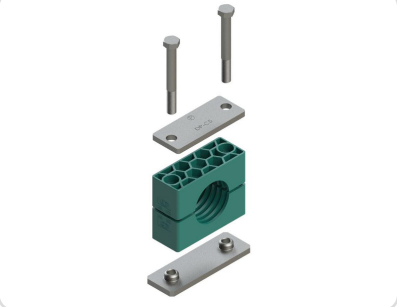

foto ilustrativa

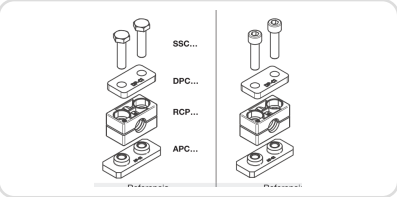


cotas según el catálogo

## Especificaciones de la serie

**MATERIAL**
Polipropileno (medias abrazaderas estriadas); acero fosfatado (partes metálicas)

**UNIDAD DE VENTA**
Pieza

## Medidas de la serie (84 números de parte)

| Parte | Tubo/Mang. | Rosca | Dim. A | Dim. B | Hex. |
|---|---|---|---|---|---|
| RCP1-565 | 65.0 mm | | | | |
| RCP2-565 | 65.0 mm | | | | |
| RCP1-570 | 70.0 mm | | | | |
| RCP2-570 | 70.0 mm | | | | |
| RCP1-573 | 73.0 mm | | | | |
| RCP2-573 | 73.0 mm | | | | |
| RCP1-575 | 75.0 mm | | | | |
| RCP2-575 | 75.0 mm | | | | |
| RCP1-576.1 | 76.1 mm | | | 3 in | |
| RCP2-576.1 | 76.1 mm | | | 3 in | |
| RCP1-580 | 80.0 mm | | | | |
| RCP2-580 | 80.0 mm | | | | |
| RCP1-582.5 | 82.5 mm | | | 3 1/4 in | |
| RCP2-582.5 | 82.5 mm | | | 3 1/4 in | |
| RCP1-585 | 85.0 mm | | | | |
| RCP2-585 | 85.0 mm | | | | |
| RCP1-588 | 88.0 mm | | | | |

*Continúa en la página 2 (67 medidas más)*

**Cotiza esta medida por WhatsApp**
**WhatsApp +52 1 81 8681 4781**
**Entrega en Monterrey y envíos a toda la República Mexicana · respuesta el mismo día hábil**
Suminregio Industrial · suminregioindustrial.com · Tel. 81 1180 7781
Carr. a San Mateo #295, Col. Las Lomas, CP 67265, Cd. Benito Juárez, N.L.
administracion@suminregioindustrial.com · L–V 8:00–18:00 · Sáb 8:00–14:00

Escanea: ficha en línea

## Medidas de la serie (continuación, 18–84 de 84)

| Parte | Tubo/Mang. | Rosca | Dim. A | Dim. B | Hex. |
|---|---|---|---|---|---|
| RCP2-588 | 88.0 mm | | | | |
| RCP1-588.9 | 88.9 mm | | | 3 1/2 in | |
| RCP2-588.9 | 88.9 mm | | | 3 1/2 in | |
| RCP1-590 | 90.0 mm | | | | |
| RCP2-590 | 90.0 mm | | | | |
| RCP1-690 | 90.0 mm | | | | |
| RCP2-690 | 90.0 mm | | | | |
| RCP1-697 | 97.0 mm | | | | |
| RCP2-697 | 97.0 mm | | | | |
| RCP1-6100 | 100.0 mm | | | | |
| RCP2-6100 | 100.0 mm | | | | |
| RCP1-6101.6 | 101.6 mm | | | 4 in | |
| RCP2-6101.6 | 101.6 mm | | | 4 in | |
| RCP1-6108 | 108.0 mm | | | 4 1/4 in | |
| RCP2-6108 | 108.0 mm | | | 4 1/4 in | |
| RCP1-6114.3 | 114.3 mm | | | 4 1/2 in | |
| RCP2-6114.3 | 114.3 mm | | | 4 1/2 in | |
| RCP1-6115 | 115.0 mm | | | | |
| RCP2-6115 | 115.0 mm | | | | |
| RCP1-6120 | 120.0 mm | | | | |
| RCP2-6120 | 120.0 mm | | | | |
| RCP1-6127 | 127.0 mm | | | 5 in | |
| RCP2-6127 | 127.0 mm | | | 5 in | |
| RCP1-7127 | 127.0 mm | | | 5 in | |
| RCP2-7127 | 127.0 mm | | | 5 in | |
| RCP1-7130 | 130.0 mm | | | | |
| RCP2-7130 | 130.0 mm | | | | |
| RCP1-7133 | 133.0 mm | | | 5 1/4 in | |
| RCP2-7133 | 133.0 mm | | | 5 1/4 in | |
| RCP1-7140 | 140.0 mm | | | 5 1/2 in | |
| RCP2-7140 | 140.0 mm | | | 5 1/2 in | |
| RCP1-7150 | 150.0 mm | | | | |
| RCP2-7150 | 150.0 mm | | | | |
| RCP1-7152.4 | 152.4 mm | | | 6 in | |
| RCP2-7152.4 | 152.4 mm | | | 6 in | |
| RCP1-7159 | 159.0 mm | | | 6 1/4 in | |
| RCP2-7159 | 159.0 mm | | | 6 1/4 in | |
| RCP1-7165.1 | 165.1 mm | | | 6 1/2 in | |
| RCP2-7165.1 | 165.1 mm | | | 6 1/2 in | |
| RCP1-7168.3 | 168.3 mm | | | 6 5/8 in | |
| RCP2-7168.3 | 168.3 mm | | | 6 5/8 in | |
| RCP1-8168.3 | 168.3 mm | | | 6 5/8 in | |
| RCP2-8168.3 | 168.3 mm | | | 6 5/8 in | |
| RCP1-8177.8 | 177.8 mm | | | 7 in | |
| RCP2-8177.8 | 177.8 mm | | | 7 in | |

*Continúa en la página 3 (22 medidas más)*

**Cotiza esta medida por WhatsApp**

**WhatsApp +52 1 81 8681 4781**

**Entrega en Monterrey y envíos a toda la República Mexicana · respuesta el mismo día hábil**

Suminregio Industrial · suminregioindustrial.com · Tel. 81 1180 7781
Carr. a San Mateo #295, Col. Las Lomas, CP 67265, Cd. Benito Juárez, N.L.
administracion@suminregioindustrial.com · L–V 8:00–18:00 · Sáb 8:00–14:00

Escanea: ficha en línea

## Medidas de la serie (continuación, 63–84 de 84)

| Parte | Tubo/Mang. | Rosca | Dim. A | Dim. B | Hex. |
|---|---|---|---|---|---|
| RCP1-8190 | 190.0 mm | | | | |
| RCP2-8190 | 190.0 mm | | | | |
| RCP1-8193.7 | 193.7 mm | | | 7 5/8 in | |
| RCP2-8193.7 | 193.7 mm | | | 7 5/8 in | |
| RCP1-8203 | 203.0 mm | | | | |
| RCP2-8203 | 203.0 mm | | | | |
| RCP1-8219.1 | 219.1 mm | | | 8 5/8 in | |
| RCP2-8219.1 | 219.1 mm | | | 8 5/8 in | |
| RCP1-8220 | 220.0 mm | | | | |
| RCP2-8220 | 220.0 mm | | | | |
| RCP1-9219.1 | 219.1 mm | | | | |
| RCP2-9219.1 | 219.1 mm | | | | |
| RCP1-9244.5 | 244.5 mm | | | | |
| RCP2-9244.5 | 244.5 mm | | | | |
| RCP1-9273 | 273.0 mm | | | 10 3/4 in | |
| RCP2-9273 | 273.0 mm | | | 10 3/4 in | |
| RCP1-9323.9 | 323.9 mm | | | 12 3/4 in | |
| RCP2-9323.9 | 323.9 mm | | | 12 3/4 in | |
| RCP1-10355.6 | 355.6 mm | | | | |
| RCP2-10355.6 | 355.6 mm | | | | |
| RCP1-10406.4 | 406.4 mm | | | | |
| RCP2-10406.4 | 406.4 mm | | | | |

Fuente técnica: Catálogo Parker 4100 ES, página 836. Datos transcritos del catálogo oficial; marcas y datos técnicos propiedad de sus fabricantes.

**Cotiza esta medida por WhatsApp**

**WhatsApp +52 1 81 8681 4781**

**Entrega en Monterrey y envíos a toda la República Mexicana · respuesta el mismo día hábil**

Suminregio Industrial · suminregioindustrial.com · Tel. 81 1180 7781
Carr. a San Mateo #295, Col. Las Lomas, CP 67265, Cd. Benito Juárez, N.L.
administracion@suminregioindustrial.com · L–V 8:00–18:00 · Sáb 8:00–14:00

Escanea: ficha en línea