Parker TMB · Tuerca de seguridad para abrazadera métrica serie gemela B

Tuerca de seguridad TMB para abrazaderas métricas serie gemela B (esfuerzo mecánico normal), grupos 1 a 5

Tuerca de seguridad (Lock Nut) TMB para abrazaderas métricas serie gemela – esfuerzo mecánico normal del catálogo 4300. El número de parte del grupo 1 se imprime como TMA/TMB1VERZX (común con la serie A).

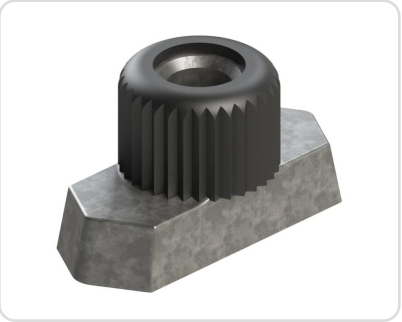

foto ilustrativa

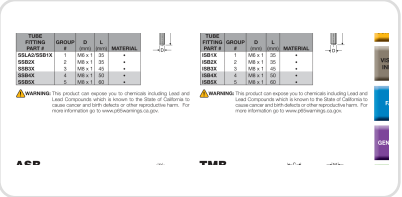

cotas según el catálogo

Especificaciones de la serie

UNIDAD DE VENTA
Pieza

Medidas de la serie (2 números de parte)

Parte	Tubo/Mang.	Rosca	Dim. A	Dim. B	Hex.
TMA/TMB1VERZX	1	M6 x 1	25.4 mm	10.4 mm	
TMB2X	2-5	M8 x 1	25.4 mm	10.4 mm	

Fuente técnica: Catálogo Parker 4300, página 386. Datos transcritos del catálogo oficial; marcas y datos técnicos propiedad de sus fabricantes.

Cotiza esta medida por WhatsApp
WhatsApp +52 1 81 8681 4781
Entrega en Monterrey y envíos a toda la República Mexicana · respuesta el mismo día hábil
Suminregio Industrial · suminregioindustrial.com · Tel. 81 1180 7781
Carr. a San Mateo #295, Col. Las Lomas, CP 67265, Cd. Benito Juárez, N.L.
administracion@suminregioindustrial.com · L–V 8:00–18:00 · Sáb 8:00–14:00

Escanea: ficha en línea